

# LAYOUT DE CRACHÁS

COMO SOLICITAR SEU CRACHÁ CORRETAMENTE



**METADADOS**  
EQUIPAMENTOS



**ACESSUS**

# ALINHAMENTO

CORRETO



INCORRETO



Para fotografar os colaboradores corretamente, utilize a regra dos terços para alinhar corretamente a foto:

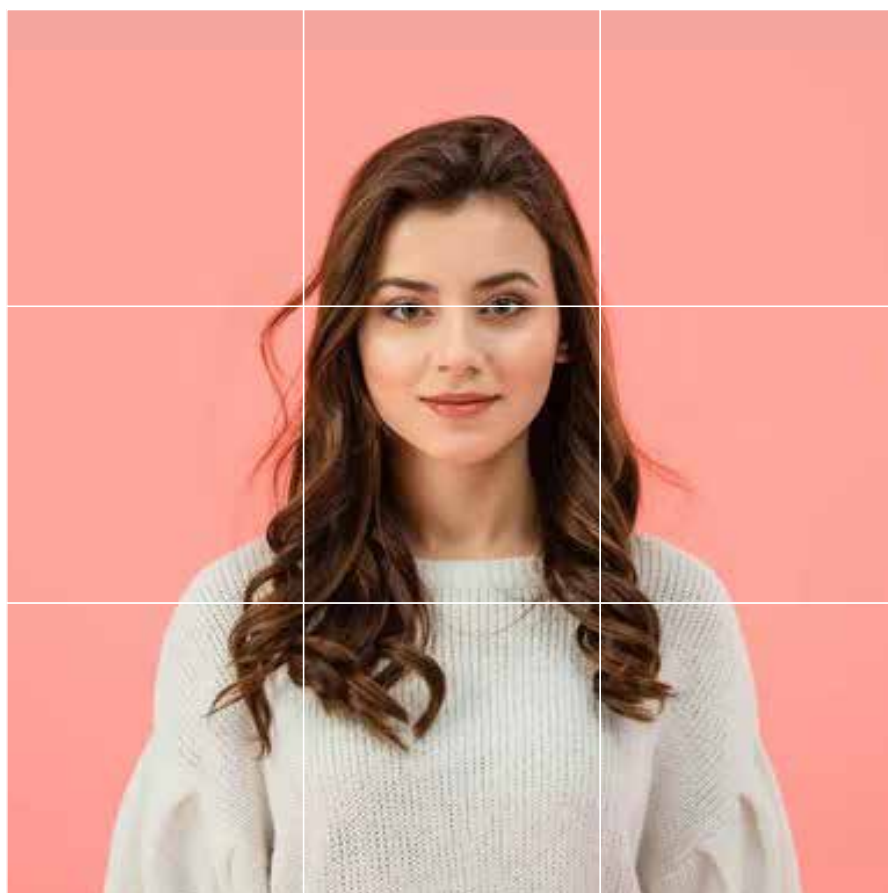

# PROPORÇÕES

Após fotografar corretamente, é necessário fazer o corte conforme o projeto utilizado (3:4 ou 1:1):



3:4

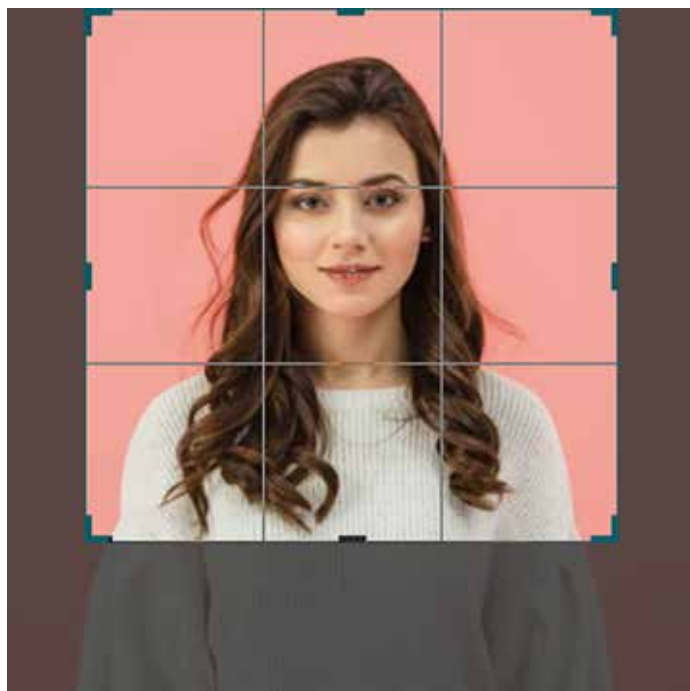

1:1

Para a confecção dos crachás é necessário que as fotos enviadas estejam nomeadas com as suas respectivas matrículas e no formato JPG ou PNG. (Utilizar apenas o número da matrícula ao fazer a relação das fotos. NÃO NOMEAR COM NOME DO COLABORADOR OU OUTRO CARACTERE):



192023. jpg

# ORGANIZAÇÃO DAS FOTOS

Não confunda, os formatos JPG e JPEG possuem nomes de extensão semelhantes mas características distintas. A extensão JPEG contém informações extras de compressão que não são compatíveis com nosso software de impressão. NOS ENVIE APENAS EM JPG OU PNG:



.JPG OU .PNG



.JPEG

Lembre-se de não exagerar no tamanho das fotos, 1080p é alta qualidade, ideal entre definição de imagem e peso de arquivo. Por gentileza, não nos envie fotos maiores que 1440p.



1080p  
< 5mb

# SOFTWARE

Nós recomendamos alguns programas úteis para gerenciamento de arquivos e edição de imagem, alguns pagos e outros gratuitos listados abaixo:



## Adobe Lightroom

Editor de imagem fácil de usar, ideal para editar várias fotos de forma automatizada.



## Irfanview

Editor de imagem, compressor e renomeador automatizado.



## Adobe Illustrator

Composição vetorial, util para criar seu design de crachá.



## Inkscape

Composição vetorial, ferramenta para criar o visual do seu crachá.



## Excel

Clássico e objetivo. Organize seus colaboradores facilmente numa planilha.



## Libreoffice

Moderno e objetivo. Com quase o mesmo visual que o Excel você pode organizar seus colaboradores facilmente numa planilha.

# COMPRESSÃO DOS ARQUIVOS

Após todas as fotos editadas, renomeadas e planilha conforme o padrão, é hora de enviar:

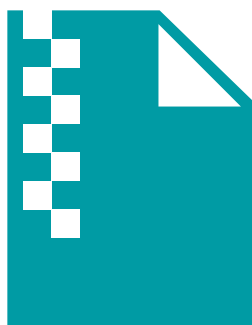

.ZIP

Para melhor organizar o seu pedido, inclua todos os arquivos dentro de uma pasta Zip ou outro formato de compressão (Rar, 7z, Tar, etc.) antes de enviar.

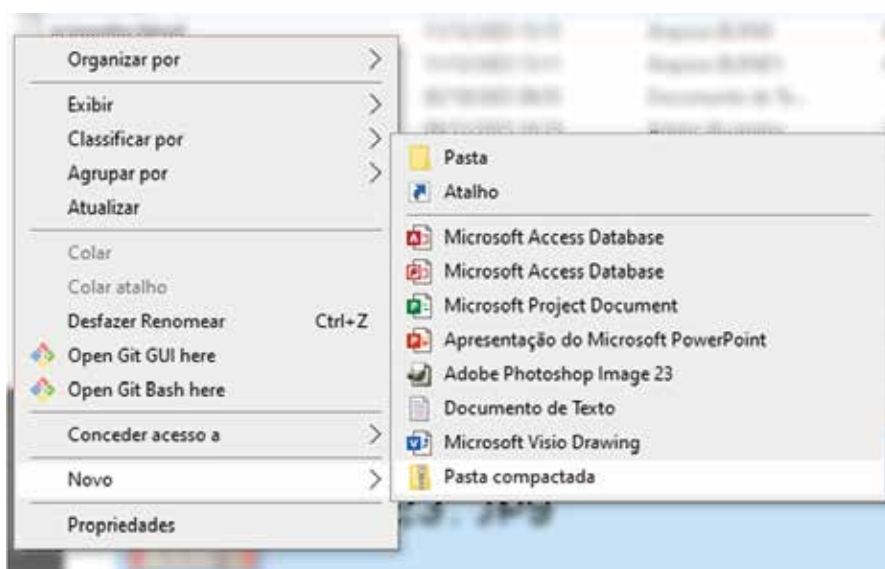

# PADRÃO DE ENVIO

As informações da planilha devem ser preenchidas conforme exemplo abaixo. (Os dados de Acura e Mifare serão preenchidos por nós):

	A	B	C	D	E	F
	Nome	Matricula	Acura A	Acura S	Acura W	Mifare
1						
2	LIZIANE CORREIA DA SILVA	192023	00133148015159	1F003D7A37	6131287	
3						
4						
5						
6						
7						
8						
9						
10						
11						
12						
13						
14						
15						
16						
17						
18						
19						
20						
21						

O modelo escolhido para confecção dos crachás estará disposto na planilha de solicitação. (Se o modelo divergir com o escolhido, entrar em contato):

Modelo Desejado:		Croqui												
		<table border="1"> <tr> <td>Proximidade</td> <td>Sim</td> </tr> <tr> <td>Código de Barras</td> <td>Sim</td> </tr> <tr> <td>Perfuração</td> <td>Sim</td> </tr> <tr> <td>Presilha</td> <td>Sim</td> </tr> <tr> <td>Protetor</td> <td>Sim</td> </tr> <tr> <td>Cordão</td> <td>Sim</td> </tr> </table>	Proximidade	Sim	Código de Barras	Sim	Perfuração	Sim	Presilha	Sim	Protetor	Sim	Cordão	Sim
Proximidade	Sim													
Código de Barras	Sim													
Perfuração	Sim													
Presilha	Sim													
Protetor	Sim													
Cordão	Sim													
Frente	Verso													

# DIMENSÕES DO CRACHÁ

Este é o layout padrão de informações para o modelo vertical:



Este é o layout padrão de informações para o modelo horizontal:

